ACCU-CHEK® Insight Flex

Kratka navodila za uporabo Accu-Chek® Insight Flex

Infuzijski set Accu-Chek Insight Flex je namenjen za podkožno dovajanje insulina z insulinsko črpalko Accu-Chek Insight.

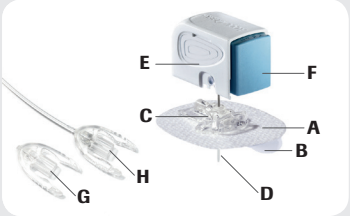

A samolepilni obliž
B zaščitna folija
C priključek
D uvodna igla
E škatlica z iglo
F tipka
G odključitveni pokrovček
H komplet za dovajanje (cevka)

Preden odprete pakiranje z infuzijskim setom, si temeljito umijte roke. Nato izberite in razkužite mesto vstavitve infuzijskega seta, kot vas je podučil vaš zdravstveni tim.

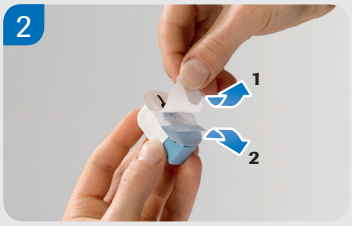

S samolepilnega obliža odstranite oba dela zaščitne folije.

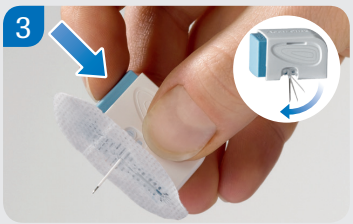

Do konca pritisnite na tipko, da izskoči uvodna igla z mehko kanilo.

Infuzijski set namestite pod kotom 90 stopinj. Mesto vstavitve infuzijskega seta naj ne bo v pasu, na kosteh, brazgotini, preblizu popka (oddaljeno vsaj 5 cm) ali na nedavnih mestih vstavitve seta (oddaljeno vsaj 2 cm).

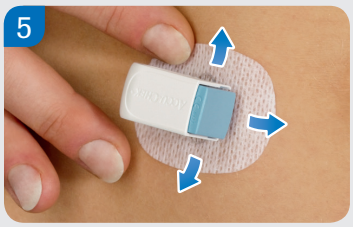

Samolepilni obliž trdno pritisnite na mesto za dovajanje insulina, da se dobro prilepi na kožo.

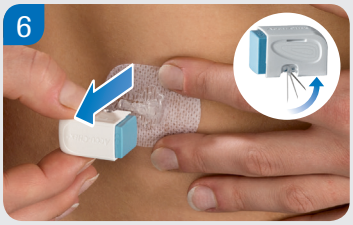

Odstranite škatlico z uvodno iglo, tako da na koži ostaneta samolepilni obliž in priključek. Uvodna igla se samodejno vrne v svojo škatlico.

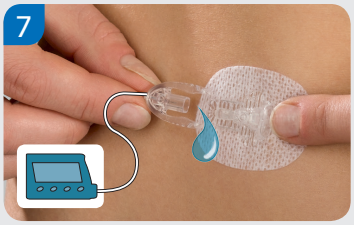

Na insulinsko črpalko priključite komplet za dovajanje in cevko napolnite po navodilih, priloženih insulinski črpalki. Preverite, da v cevki ni mehurčkov.

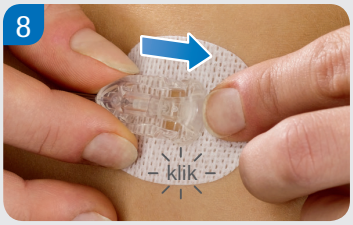

Napolnjeni komplet za dovajanje povežite z ohišjem priključka. Preden nadaljujete zdravljenje z insulinsko črpalko, napolnite komplet za vbod in mehko kanilo z 0,7 E insulina.

Mehka kanila	dolžina:	6 mm	8 mm	10 mm
	količina polnjenja:	0,7 E*	0,7 E*	0,7 E*
Cevka	dolžina:	40 cm	70 cm	100 cm
	količina polnjenja:	7 E*	11 E*	15 E*

* insulin U 100

Natančnejša navodila in pomembne varnostne informacije so priloženi izdelku.

Dx-0049-2016

ACCU-CHEK in ACCU-CHEK INSIGHT sta zaščiteni blagovni znamki družbe Roche.
© 2017 Roche Diabetes Care

www.accu-chek.si
Roche farmacevtska družba d.o.o.
Brezplačen telefon: 080 12 32
(od ponedeljka do petka med 8. in 16. uro)

Roche

ACCU-CHEK®